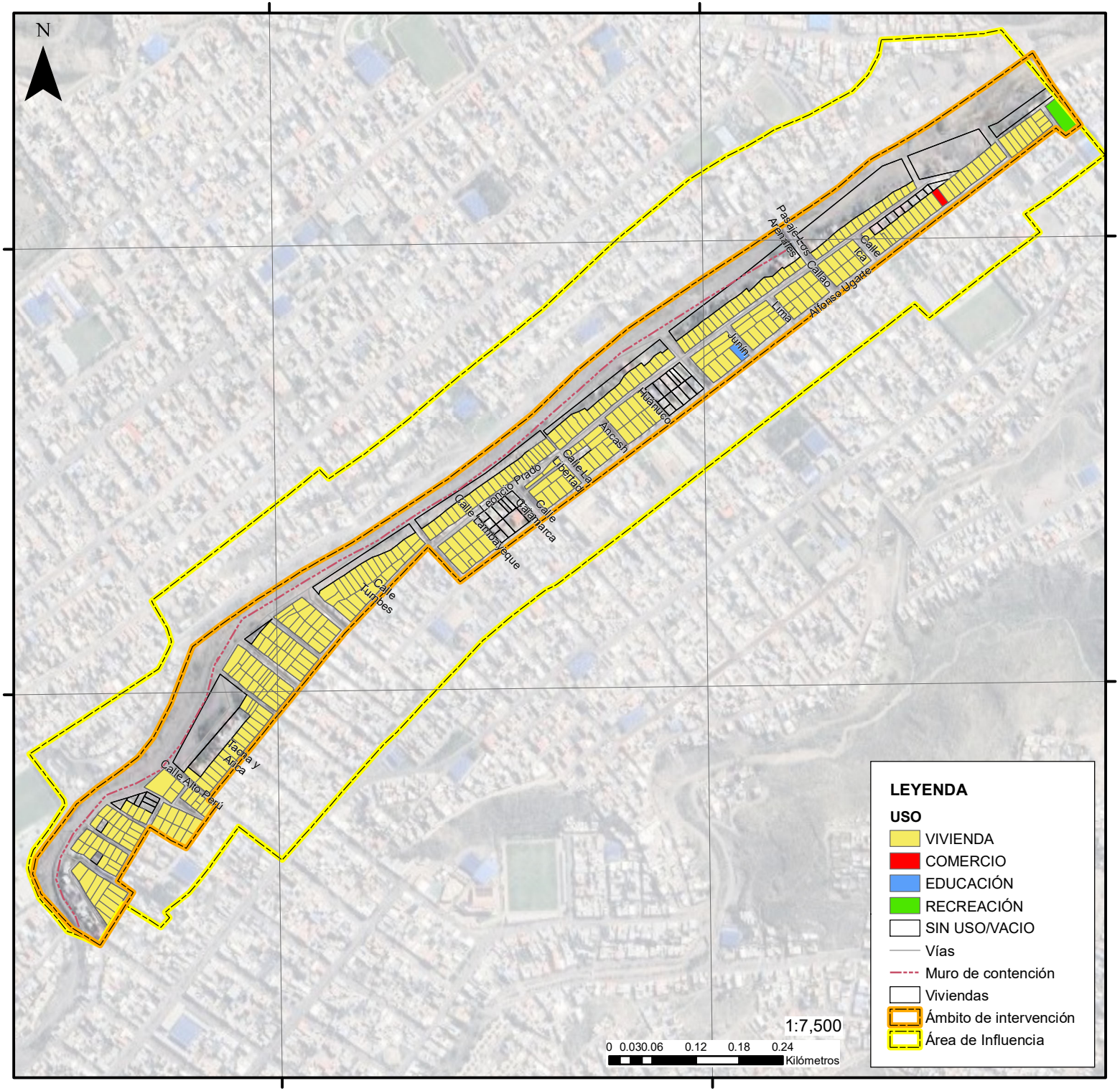

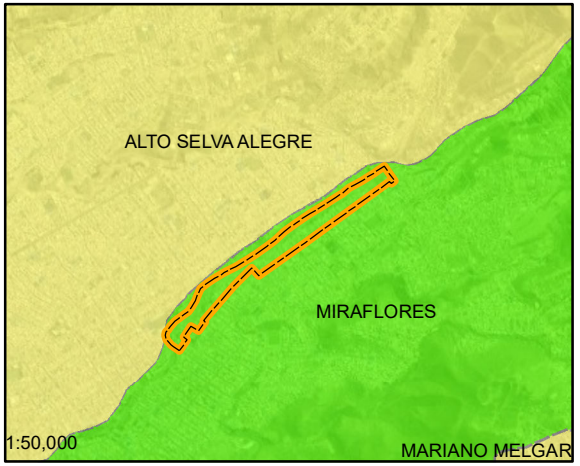

ÁMBITO DE INTERVENCIÓN

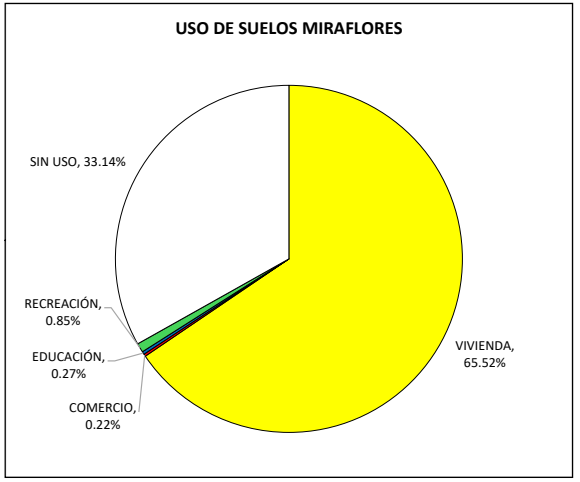

MUNICIPALIDAD DISTRITAL DE MIRAFLORES

Plan Específico de Las Peñas, Asentamiento Humano Asociación Urbanizadora de Interés Social Solidaridad, Ampliación Edificadores Misti, El Porvenir Zona A y B y Mateo Pumacahua en el distrito de Miraflores de la provincia de Arequipa del departamento de Arequipa

EQUIPO TÉCNICO:

Manuel Málaga Lazo - Jefe Técnico
Sarelia Castañeda Alejo - Especialista SIG

PLANO: **USO DE SUELOS**

DEPARTAMENTO	PROVINCIA	DISTRITO	PLANO Nº
AREQUIPA	**AREQUIPA**	**MIRAFLORES**	**08**
FECHA:	DATUM	ESCALA:	
JULIO 2024	**WGS84 ZONA 19 Sur**	**INDICADA**	